

**Bauvorhaben:**  
**H.u.I. SUNKIMAT**  
**3165 Hänigsen**

**ERDGESCHOSS**

DER BAUHERR:

DIE NACHBARN:

Diese Bauvorlage ist bauaufsichtlich geprüft und Bestandteil der Baugenehmigung vom 24. 1. 78. Sie hat nur in Verbindung mit dem Bauschein Gültigkeit.

LANDKREIS HANNOVER  
 Der Oberkreisdirektor  
 i. A.

*Ball*

DER PLANFERTIGER

**Alpine-HOLZINDUSTRIE** GM  
 BH  
 8228 FREILASSING

MITGLIED DER BAYER. ARCH.-KAMMER:  
 DIPL.-ING. T. SCHWARZ NR. 54984  
 DIPL.-ING. S. SZEREMLEY NR. 59498  
 ING. J. KOLTHOFF NR. 30236

IN ARBEITSGEMEINSCHAFT MIT:

**Alpine-HOLZINDUSTRIE** GM  
 BH  
 ARCHITEKTURABTEILUNG

TYP E 910	NR. 182	SERIE 4	AUSF.
PLAN 200	MASSTAB 1:100	GEA.	<i>U.</i>
FREILASSING, DEN	18. Juli 1977	GEPR.	<i>R.</i>

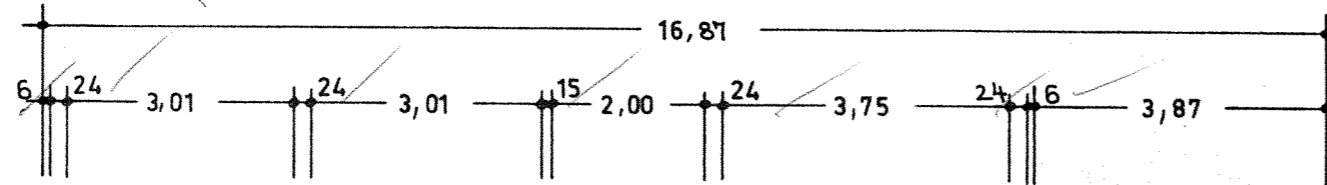

Dachkonstruktion,  
 Deckenkonstruktionseinzelheiten  
 siehe statische Berechnung

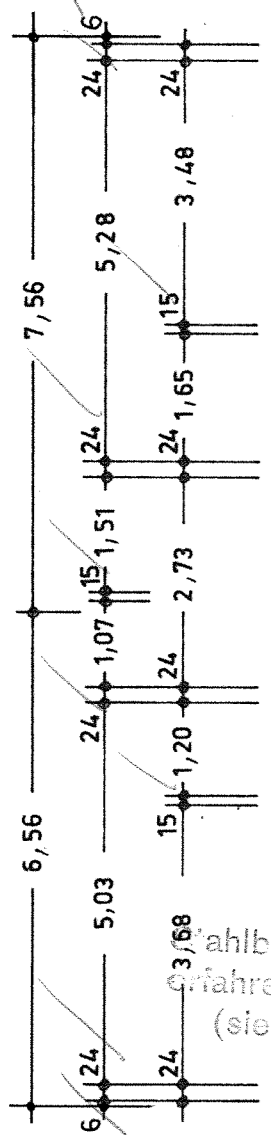
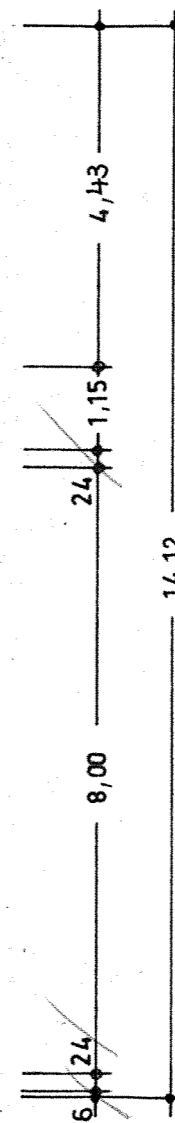
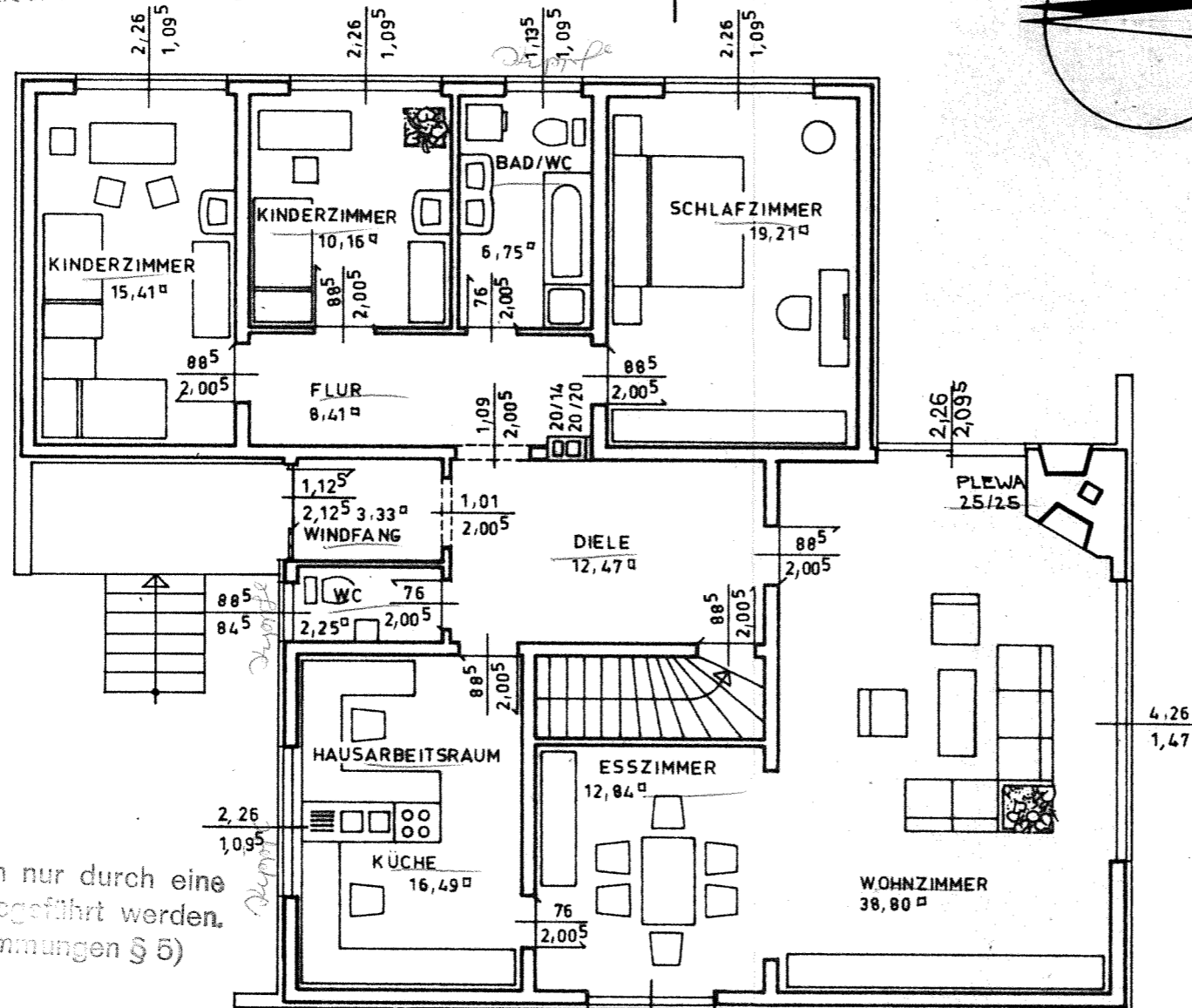
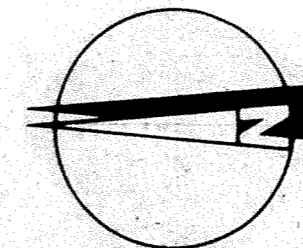

Stahlbetonarbeiten dürfen nur durch eine erfahrene Fachfirma ausgeführt werden. (siehe Stahlbetonbestimmungen § 5)

Diese Zeichnung ist bei der Ausführung genauestens einzuhalten. Jede ungenehmigte Abweichung ist strafbar!

